# FOR RENT

２Ｆ以上,始発駅

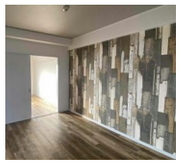

| 賃料 | 62,000円 | | |
|---|---|---|---|
| 間取り | 2DK | 物件種別 | マンション |
| 管理費 | - | 共益費 | 8,000円 |
| 雑費 | - | | |
| 敷金 | 無 | 礼金 | 無 |
| 敷引/償却金 | -/- | 保証金 | 無 |
| 交通 | 大阪メトロ四つ橋線　住之江公園駅　徒歩4分<br>大阪メトロニュートラム　住之江公園駅　徒歩4分 | | |
| 物件所在地 | 大阪府大阪市住之江区南加賀屋３丁目 | | |
| 建物名・部屋番号 | メゾン南加賀屋　305号室 | | |
| 構造･規模 | 鉄筋コンクリート 5階建 3階 | | |
| 専有面積 | 45㎡ | 向き | 西 |
| 築年月 | 1986年7月 | 入居時期 | 即時 |
| 仲介料 | - | 損害保険 | 有 |
| 更新料 | | 契約期間 | 2年 |
| 駐車場 | 空無 駐輪場 | | |
| その他費用 | [一時金]　保険料：18,000円 | | |
| 入居諸条件 | 性別不問 二人可 法人可 単身相談 | | |
| 保証会社 | | | |
| 設備 | ３点給湯,インターホン,オープンキッチン,ガスキッチン,ガス給湯,クローゼット,シャワー,ネット使用 | | |
| 備考 | 只今、当店にてご契約のお客様にはもれなく5,000円分のお食事券をプレゼント！！こちらの物件はミニミニ住之江公園店へ！！<br>当店はお客様駐車場も完備しております。 | | |

※間取りの「S」はサービスルーム(納戸)です。　※図面と現況が異なる場合は現況が優先となります。

情報更新日 2024年5月8日　No.201508291431


お問合せ先

大阪府知事（3）第53250号
社団法人　全国宅地建物取引業保証協会、社団法人　全国宅地建物取引業保証協会　大阪本部、東京法務局

**minimini FC住之江公園店株式会社みやび商産**

大阪府大阪市住之江区新北島１丁目３－２
TEL:06-6684-3215　FAX:06-6684-3201
E-mail : minimini@miyabi-co.jp


←携帯サイトから物件詳細を閲覧できます！

| 取引態様 | 手数料負担の割合 | 貸主 | | 借主 | |
|---|---|---|---|---|---|
| 仲介 | 手数料配分の割合 | 元付 | | 客付 | |

不動産コード : 2102232　物件管理コード : 100000006049760

※取引条件の有効期限は情報更新日より30日間となります。